KAROLINSKÝ ZPRAVODAJ

Číslo 1/2021 - ČERVEN 2021

Vážení a milí spoluobčané,

pěvně věřím, že se podařilo stabilizovat covidovou situaci a že nás čekají příjemnější dny v rozvolněném režimu. Konečně se opět můžeme setkávat a užívat si sociální kontakt. Máme před sebou léto, které snad slibuje tak vytouženou společnou dovolenou s rodinou a přáteli. Chtěla bych poděkovat Vám všem za úsilí, které vkládáte do zmírnění důsledků pandemie.

Přeji Vám za sebe i vedení města včetně kolektivu pracovníků, abyste načerpali dostatek sluníčka, které nás snad létem bude provázet, dále pak pozitivní energii a optimismus. Ať se máme už jen lépe.

Marie Chovanečková, starostka

REALIZOVANÉ PROJEKTY V ROCE 2021:

Oprava MK v ulici Pod Horů – Karolinka - vysoutěžená cena je 1 266 495 Kč vč. DPH, realizace 06-11/2021. Dotace ze SFŽP ČR.
Dopravní terminál v Karolince – získána dotace z MMR ve výši 13 858 062,39 Kč. Projekt je před soutěží, cena rozpočtovaná cca 17,5 mil. Kč. Realizace bude probíhat v letošním roce.
Karolinka – workout + parkour hřiště – projekt je realizován Na Horebečví u fotbalového hřiště, celková cena smlouvy o dílo realizační firmy Enuma Elis s.r.o., Praha je 1 889 025,40 Kč, z toho přiznaná dotace je 1 322 317 Kč. / Ceny jsou vč. DPH /.

ZÍSKANÉ DOTAČNÍ PROJEKTY V MĚSÍCI ČERVNU 2021 PRO TENTO ROK, REALIZACE MOŽNÁ I V ROCE 2022:

Karolinka – Parkoviště a odstavné plochy u ZŠ - Celkové náklady 3 007 227 Kč, dotace 2 310 873 Kč, tj. 80% ze způsobilých výdajů.
Karolinka – Rekonstrukce víceúčelového hřiště - Celkové náklady projektu 1 306 428 Kč, dotace 954 692 Kč, tj. 80% ze způsobilých výdajů
Oprava MK – ulice: Nábřežní, Pod Paluchem, Mexická, U Řadovky – celkové náklady projektu 7 203 591 Kč, dotace 5 536 328 Kč.

Marie Chovanečková, starostka

Město účtuje o provozu zubní ordinace (mimo rozpočet) v hospodářské činnosti na oddělených analytických účtech. K 31.12.2020 byly vykázány náklady 62.700.042,35 Kč, výnosy 71.007.843,01 Kč v hlavní činnosti a náklady 2.347.102,69 Kč, výnosy 2.050.498,96 Kč v hospodářské činnosti. Výsledek hospodaření za obě činnosti činí k uvedenému datu 8.011.196,93 Kč.

Zůstatky finančních prostředků na běžných účtech k 31.12.2020:

·ČS a.s. č.ú.	1765308319/0800	3.161.340,46Kč
·ČSOB č.ú.	264325618/0300	99.419,79 Kč
·ČNB č.ú.	94-2926851/0710	5.136.040,95Kč
·ČNB č.ú.	34534-2926851/0710	404,84 Kč
·ČNB č.ú.	2006-2926851/0710	379,53 Kč

Celkem má zůstatek finančních prostředků ZBÚ k datu 31.12.2020 hodnotu 8.397.585,57 Kč.

ZŮSTATKY NESPLACENÝCH ÚVĚRŮ K 31.12.2020:

·ČS a.s. č.ú. 317790469/0800 9.736.000,- Kč
(Sociální bydlení, Hřiště ZŠ, Revitalizace zeleně, Skatepark); měsíční splátka 136 000 Kč
·ČS a.s. č.ú. 430091459/0800 9.920.000,- Kč
(Kotelny); měsíční splátka 210 000 Kč
·ČS a.s. č.ú. 317529439/0800 3.365.589,93 Kč
(Kotelny-dofinancování); měsíční splátka 77 500 Kč
·ČS a.s. č.ú. 317382449/0800 3.126.979,88 Kč
(Zbrojnice); měsíční splátka 167 000 Kč
·ČS a.s. č.ú. 495200169/0800 0,- Kč
(Modernizace učeben, most Sokolovna)

Ing. Irena Šálková, účetní

ÚZEMNÍ PLÁN MĚSTA KAROLINKY

Návrh na pořízení změny územního plánu Karolinka (ÚP Karolinka) je možné podávat prostřednictvím formuláře, který je k dispozici na webových stránkách města v sekci Městský úřad – Formuláře nebo v kanceláři č. 204 MěÚ Karolinka u paní Hrnčiříkové. Uzávěrka návrhů na pořízení další změny ÚP Karolinka je 31.12.2021. Žádost o pořízení změny ÚP Karolinka následně schválí Rada MK a o pořízení změny ÚP Karolinka rozhodne Zastupitelstvo MK.

VZDĚLÁVACÍ AKTIVITY PRO SENIORY

U3V pod záštitou VŠB-TU Ostrava zahájí akademický rok 2021\2022 v polovině října.

Program Moderní senior se bude těšit Vaší přízni již v září.

vedení města

NOVÝ MĚSTSKÝ INFORMAČNÍ SYSTÉM

Během letních měsíců dojde ve městě k instalaci nového informačního systému. Po letech chaotického značení usnadní orientaci v našem městě turistům i místním. Vybraný systém je tvořen sedmi samostatnými sloupky, na kterých budou v patrech místěny jednotlivé směrovky. Některé směrovky budou umístěny i na sloupy veřejného osvětlení. Směrovek je přes padesát a obsahují text, příslušný piktogram a vzdálenost v metrech. Doufám, že se nové značení bude líbit a vydrží i případné nájezdy vandalů.

Bc. Oldřich Škorňák, místostarosta

I.C.E. KARTA, známá taky jako seniorská obálka

Nově ji strčíte do kapsy a obsahuje informace i o očkování. I.C.E. karta či seniorská obálka bezmála tři roky pomáhá nejen seniorům v situacích ohrožení zdraví nebo života v jejich domácím prostředí. V případě potřeby pak pomůže složkám IZS urychlit záchranu života. Pro naše záchranáře je I.C.E. karta jednoznačně přínosem, rychle se tak dostanou k aktuálním informacím o zdravotním stavu pacienta, což pochopitelně usnadní jejich zákrok na místě u pacienta. Od uživatelů navíc máme zpětnou vazbu, že už samotná přítomnost karty v jejich domácnosti jim přináší klid a psychickou pohodu. Berou to tak, že správně vyplněný tiskopis bude v případě poskytnutí přednemocniční péče významnou pomocí a může urychlit případnou léčbu a transport pacienta do vhodného cílového zařízení k další péči. Ne všichni máme doma aktuální výpis ze své zdravotnické dokumentace nebo poslední propouštěcí zprávu z nemocnice. Velmi často pak při výjezdu záchranné služby nemůžeme od pacienta či jeho rodiny získat potřebné informace, týkající se nemocí, užívaných léků, alergií či nově i očkování či prodělání nemoci Covid-19.

Jak jsme již psali v minulých vydáních Zpravodaje, i všichni občané Karolinky mají možnost získat svou I.C.E. kartu včetně plastové obálky s magnetem, a to na podatelně Městského úřadu či Informačním centru. Nyní jde do světa i kapesní verze tiskopisu. Takzvaná „I.C.E. karta Mini“ se díky svým rozměrům necelých 8×10 centimetrů hravě vejde do vaší peněženky či kapsy. Kdokoliv, ať již senior, člověk se zdravotním postižením či omezením nebo řidič, ji tak může mít neustále při sobě. Obě verze, ať již klasická formátu A4 určená do domácnosti, nebo i verze mini jsou aktuálně navíc vybaveny informacemi o očkování majitele. Klasická verze karty je upravená i graficky.

Původně jsme zvažovali o vložení obou verzí do tohoto vydání Zpravodaje, nicméně by mohlo dojít ke ztrátě mini verze. Proto vkládáme do Zpravodaje pouze klasickou I.C.E. kartu a její mini verze bude k dispozici na podatelně Městského úřadu a v Informačním centru. Nově se pokusím přímo distribuovat obě verze k cílovým skupinám obyvatel našeho města. *Bc. Oldřich Škorňák, místostarosta, záchranář*

NOVÁ POSILA PRO ZUBNÍ AMBULANCI V KAROLINCE - aktualizace 5/2021

V posledním vydání Zpravodaje jsme vás informovali o získání posily pro naši zubní ambulanci, kterou provozuje Město Karolinka. Vzhledem k problémům se zajištěním dostupnosti stomatologické péče, se kterou se potýkají ostatní obce a menší města v zemi, jsme velmi rádi, že se nám podařilo najít způsob, jak tyto potíže vyřešit. Od července dochází tedy k očekávané „výměně stráží“ a nastupuje nová paní doktorka, MDDr. Tkadlecová Kateřina. Věřím, že spolu se sestřičkou, paní Silvií Varyšovou, vytvoří kvalitní profesionální tým. Byl bych rád, aby se jí u nás ve městě líbilo. Nám, jako potencionálním pacientům, přeji, abychom jejich služeb museli využívat co nejméně.

Tímto bychom chtěli končící paní doktorce, MUDr. Alexandře Brücknerové, velmi poděkovat za její služby pro naše občany a popřát jí pevné zdraví v dalším životě. Paní doktorka byla naším motorem při rozjezdu zubní ordinace, inspirovala nás v interiérech a vybavením zdravotnickými přístroji a materiálem. Za její nadšení a přístup jí touto formou vyjadřujeme obdiv a poděkování.

Bc. Oldřich Škorňák, místostarosta

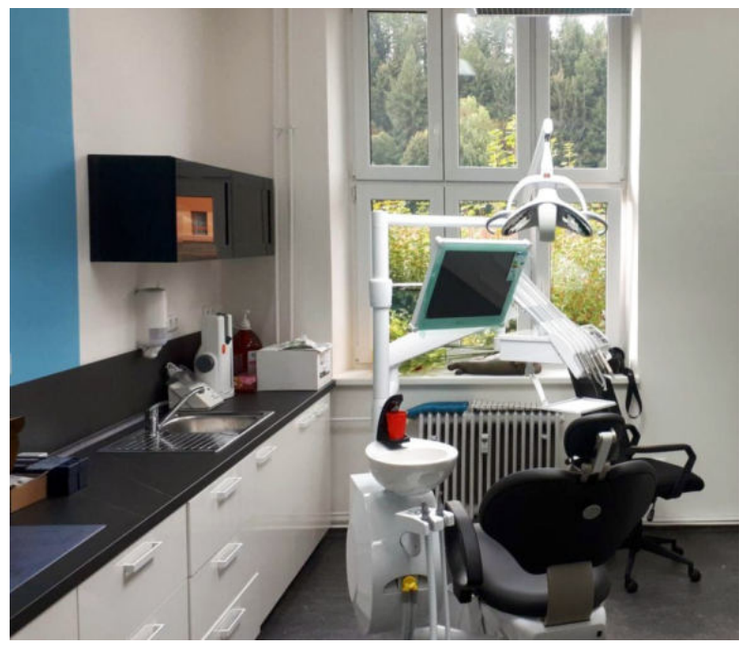

I.C.E. KARTA

ÚDAJE SLOUŽÍ K INFORMACI V SITUACI TÍSNĚ A OHROŽENÍ ZDRAVÍ NEBO ŽIVOTA

#seniořivkrajích

!!! V PŘÍPADĚ NALÉHAVÉ POMOCI !!!

VYPLŇTE TISKACÍM PÍSMEM

JMÉNO, PŘÍJMENÍ (titul)

JINÉ DŮLEŽITÉ (alergie, diabetes, epilepsie, poruchy chování a paměti...)

DATUM NAROZENÍ

ZDRAVOTNÍ POJIŠŤOVNA

DATUM VYPLNĚNÍ

CHRONICKÉ NEMOCI (např. hypertenze, ICHS, astma...)	OD KDY (např. od 2013)

LÉKY (např. Prestance)	DÁVKA (např. 5 mg)	DÁVKOVÁNÍ (např. 1-0-0)

KONTAKT A ÚDAJE O BLÍZKÉ OSOBĚ (např. Jan Novák I syn)	MOBIL

KONTAKT, RAZÍTKO PRAKT. LÉKAŘE

Souhlasím s využitím těchto údajů pro potřeby IZS v případě mého ošetření.

PODPIS

OČKOVÁNÍ (chřipka, covid, tetanus atd.)

Datum	Vakcína	Přeočkování

I.C.E. KARTA

!!! V PŘÍPADĚ NALÉHAVÉ POMOCI !!!

ÚDAJE SLOUŽÍ K INFORMACI V SITUACI TÍSNĚ A OHROŽENÍ ZDRAVÍ NEBO ŽIVOTA

DALŠÍ POZNÁMKY:

Informace o službách v obci / ORP

I.C.E. KARTA

!!! V PŘÍPADĚ NALÉHAVÉ POMOCI !!!

ÚDAJE SLOUŽÍ K INFORMACI V SITUACI TÍSNĚ A OHROŽENÍ ZDRAVÍ NEBO ŽIVOTA

Městský úřad Karolinka
tel. 571 116 251
www.karolinka.cz

Projekt: Implementace politiky stárnutí na krajskou úroveň
CZ.03.2.63/0.0./0.0./15_017/0006207

https://seniorivkrajich.mpsv.cz | www.facebook.com/seniorivkrajich

Evropská unie
Evropský sociální fond
Operační program Zaměstnanost

MINISTERSTVO PRÁCE A SOCIÁLNÍCH VĚCÍ

MINISTERSTVO ZDRAVOTNICTVÍ ČESKÉ REPUBLIKY

#seniořivkrajích

I.C.E. KARTA

!!! V PŘÍPADĚ NALÉHAVÉ POMOCI !!!

ÚDAJE SLOUŽÍ K INFORMACI V SITUACI TÍSNĚ A OHROŽENÍ ZDRAVÍ NEBO ŽIVOTA

155	ZÁCHRANNÁ SLUŽBA
158	POLICIE ČR
150	HASIČI
156	MĚSTSKÁ POLICIE
112	INTEGR. ZÁCHRANNÝ SYSTÉM

TÍSŇOVÁ VOLÁNÍ
pro území České republiky

OMEZENÍ
(zakřížkujte)

REKONSTRUKCE ZASTÁVKY KAROLINKA

Zastávka získala bezbariérový přístup za 13,5 mil. Kč . Děkujeme tímto Správě železniční dopravy - oblastnímu ředitelství Olomouc za rekonstrukci tohoto nástupiště. Splňuje jednak bezpečnostní prvky, ale především nám zkrášlilo danou lokalitu a zpříjemnilo cestujícím jízdu vlakem. *vedení města, starostka*

CANISTERAPIE

Vážení čtenáři Zpravodaje ,
všechny aktivity byly zastaveny, přeloženy či zrušeny z důvodu nařízení vlády a šířící se pandemie. Děti přestaly chodit do škol a i mateřinek, tak i naše aktivity s celým týmem nadace Podaných rukou a Canisterapie byla zmrazena pro veřejnost. Informace se začaly podávat pouze telefonicky, emailem a taktéž formou on-line setkání s vysíláním přes Google Meet .

Co jsme jediné absolvovali, bylo reklamní focení našich pejsků Benžiho a Elsy, a to pro společnosti RASCO a Super Zoo.

Přeji Vám i čtyřnohým členům Vaší rodiny, abyste ve zdraví prošli i takovými krizemi, jako je pandemie koronavir .

Přání, aby „Corona“ byla opět jen pivo, aby slovo „pozitivní“ zase znamenalo něco skvělého, aby se „testy“ dělaly zase jen ve škole, aby se „izolace“ dělala jen na starých domech, aby se „maska“ nosila jen na karneval, abychom si „odstup“ udržovali jen od zlého a ne od sebe navzájem !!

Dujková Pavlína

ZUŠ KAROLINKA V DOBĚ COVIDOVÉ

Druhé pololetí školního roku 2020/2021 v ZUŠ Karolinka bylo nesmírně náročné jak pro učitele, tak pro žáky i jejich rodiče. Všichni učitelé se snažili vyučovat nejrůznějšími způsoby a neustále jsme doufali, že se situace zklidní a zlepší.

Snažili jsme se i v této nelehké situaci udělat malou výstavku prací žáků výtvarného oboru na Hovězí a v Karolince, která se skládala z tvorby během lockdownu. To se nám podařilo.

Začátkem dubna začala svítat naděje, že by do školy mohli nastoupit alespoň žáci hudebních oborů. Někdy v té době jsme zažili milé překvapení – to když přišel balík a my vůbec netušili, od koho je. Když jsme ho otevřeli, byly tam diplomy a ceny z pěvecké soutěže „Stonavská Barborka“, která se uskutečnila on-line na přelomu listopadu a prosince minulého roku a celá řada žáků ze třídy p. uč. Martiny Havlové ml. se této soutěže zúčastnila. Co to obnášelo? Opravdu kvalitně natočit v sále školy celkem deset pěveckých videí a odeslat je do soutěže. Odměna přišla až začátkem dubna 2021 a všichni žáci měli velikou radost. Zároveň to pro nás byla malá předzvěst, že se snad začíná blýskat na lepší časy.

Po desátém dubnu začaly fungovat hudební obory a všichni se těšili, že zanedlouho snad bude následovat i výuka skupinová. Bohužel trvalo ještě měsíc, než mohli nastoupit do školy žáci ve skupinkách do deseti.

Ihned jsme využili příležitosti a po domluvě s p. ředitelkou Soňou Kollandovou z karlovského muzea jsme se rozhodli uspořádat výstavu prací žáků výtvarného oboru s názvem „DOMA“. Ano – je složena z prací žáků, které vytvořili během dálkové výuky. Výstava začala bez vernisáže 29.května a potrvá do 22. června 2021. Za instalaci patří dík všem vyučujícím výtvarného oboru a hlavně Vás, rodiče, na ni srdečně zveme.

Rádi bychom ještě uskutečnili 23. června 2021 výstavu v Informačním centru v Karolince. Dále uvidíme, zda se podaří nějaké malé akce tanečního či literárně dramatického oboru.

Hudebníci také nezaháleli a první koncert s názvem "Mladí cimbalisté zkouší podium" proběhl v rámci 14. ročníku Mezinárodního festivalu cimbálu ve Valašském Meziříčí ve druhé polovině měsíce května. Vystoupili na něm začínající cimbalisté ze základních uměleckých škol z Rožnova pod Radhoštěm, Zlína, Kopřivnice, Karolinky a Bystřice pod Hostýnem. V podání malých cimbalistů zazněly lidové písně i skladby klasické a populární. Ze Základní umělecké školy v Karolince se představily Rozálie Vašutová s písní Dallam és kísseret (Sándor Szokolay) a Markéta Petřeková se skladbou River Flows in You (YIRUMA), obě žákyně jsou ze třídy p .uč. Anežky Tkáčové. Pokud situace dovolí, rádi bychom uskutečnili během června několik malých komorních absolventských koncertů.

Potěšující zprávou také je, že se čtyři žáci dostali na střední umělecké školy.

Z výtvarného oboru úspěšně složili přijímací zkoušky Ondřej Horák ze třídy Heleny Frydrychové a Kamila Kalusová ze třídy MgA. Marie Samek Poláškové. Na konzervatoř jsou přijati Aneta Morávková (kontrabas) ze třídy Martina Václavíka a Jan Tuček (tanec) ze třídy Alice Veitové.

Co říci na závěr?

Uplynulý školní rok dokonale prověřil každého z nás. Naším největším přáním je, abychom v tom příštím školním roce mohli už konečně v klidu vyučovat a vykonávat svoji práci, kterou máme všichni moc rádi.

Velké poděkování patří všem učitelům, žákům, rodičům i zřizovateli za vstřícnost a spolupráci po celou tuto nelehkou dobu.

Martina Havlová
ředitelka ZUŠ Karolinka

Stonavská Barborka 2020

SETKÁNÍ ANSÁMBLŮ UPROSTŘED PANDEMIE

Ansámbl ve složení

Amálie Kalusová
Natálie Václavíková

se navzdory pandemii stal součástí letošního mimořádného nesoutěžního „on-line ročníku" Stonavské Barborky.

Jménem celého realizačního týmu mu tímto chci poděkovat a doufám, že se v dalších ročnících uvidíme už opět osobně.

Ve Stonavě 12. prosince 2020

Ing. Bc. Josef Melnar
ředitel festivalu

Stonavská Barborka 2020

SETKÁNÍ ANSÁMBLŮ UPROSTŘED PANDEMIE

Ansámbl ve složení

Barbora Haasová
Eliška Měrková

se navzdory pandemii stal součástí letošního mimořádného nesoutěžního „on-line ročníku" Stonavské Barborky.

Jménem celého realizačního týmu mu tímto chci poděkovat a doufám, že se v dalších ročnících uvidíme už opět osobně.

Ve Stonavě 12. prosince 2020

Ing. Bc. Josef Melnar
ředitel festivalu

Stonavská Barborka 2020

SETKÁNÍ ANSÁMBLŮ UPROSTŘED PANDEMIE

Ansámbl ve složení

Marek Petřek
Lukáš Lizúch

se navzdory pandemii stal součástí letošního mimořádného nesoutěžního „on-line ročníku" Stonavské Barborky.

Jménem celého realizačního týmu mu tímto chci poděkovat a doufám, že se v dalších ročnících uvidíme už opět osobně.

Ve Stonavě 12. prosince 2020

Ing. Bc. Josef Melnar
ředitel festivalu

Stonavská Barborka 2020

SETKÁNÍ ANSÁMBLŮ UPROSTŘED PANDEMIE

Ansámbl ve složení

Amálie Kalusová
Natálie Václavíková
Barbora Haasová

se navzdory pandemii stal součástí letošního mimořádného nesoutěžního „on-line ročníku" Stonavské Barborky.

Jménem celého realizačního týmu mu tímto chci poděkovat a doufám, že se v dalších ročnících uvidíme už opět osobně.

Ve Stonavě 12. prosince 2020

Ing. Bc. Josef Melnar
ředitel festivalu

JSDH KAROLINKA

Obměna požární techniky u JSDH Karolinka zařazenou do kategorie JPO II

V letošním roce se městu Karolinka podařilo obnovit techniku ve výbavě JSDH Karolinka, a to konkrétně automobilovou plošinu. Dosavadní plošina na podvozku Tatra 148 byla vyrobena již v roce 1978, sloužila tedy celkem 43 let. Tato doba byla již velmi znát a udržovat ji v provozu tak, aby procházela zkouškami a revizemi, bylo již velmi obtížné. Podvozková část již také vyžadovala rozsáhlou opravu. Po dlouhém zjišťování a propočítávání variant, jak udržet výškovou techniku v Karolince, jsme narazili na možnost nákupu starší techniky. Plošinu, kterou se městu podařilo získat v loňském roce, vyřazovali hasiči v Holandsku, kde byla nahrazena novým strojem. Po obhlídce vozidla a zjištění, co takový převoz a přihlášení takovéto techniky obnáší, rada města nakonec souhlasila s nákupem.

Nákup byl realizován prostřednictvím firmy THT Polička s.r.o., která je u nás autorizovaným prodejcem a servisem této techniky. Rovněž na vozidle provedla požadované úpravy tak, aby splňovaly požadavky na zařazení do IZS (každá země má různé požadavky např. na barevnou úpravu, výstražná světla, vybavení atd.).

A nyní něco o technice.

Jedná se o automobilovou plošinu na podvozku Mercedes-benz Econic. Nástavbu vyrobila firma Bronto, což je celosvětově známý výrobce plošin. Vyrobena byla v roce 2001, kdy byla zakoupena pro holandské hasiče ve městě Harlingen, kde sloužila až dosud. Jedná se o plošinu s teleskopickým hlavním ramenem a zalamovacím druhým ramenem. Tento systém, oproti systému kloubovému, který měla původní plošina, umožňuje při stejném výškovém dosahu 27 metrů vyšší boční dosah (17 metrů oproti původním 15 metrům) a mnohem lepší manévrovatelnost. Vyšší je rovněž nosnost pracovního koše (400 kg proti původním 240 kg). Plošina umožňuje rovněž vykonávat více pohybů najednou, což u staré plošiny nešlo. Vyrovnání nástavby do vodorovné polohy před započetím práce vykonává systém plošiny automaticky. Jedná se o požární plošinu, je tedy vybavena rozvodem požární vody do pracovního koše, kde je možnost použít elektronicky ovládanou lafetovou proudnici (vodní dělo), hadici na navijáku, nebo připojit standardní hadicové vedení. Plošina je rovněž vybavena adaptérem pro připevnění záchranných nosítek v pracovním koši pro záchranu zraněných osob z výšek.

Před zařazením k jednotce firma THT Polička provedla úpravy dle našich požadavků. Vozidlo bylo přelakováno, byly zhotoveny nové polepy a na vozidlo bylo instalováno nové výstražné zařízení (majáky). Rovněž byla provedena zástavba námi dodaného vybavení (radiostanice, svítilny, armatury, motorová pila…).

A nyní k financování: Pořízení příslušenství k plánované plošině bylo realizováno v roce 2020 z rozpočtu města z kapitoly pro JPO II, určené k tomuto účelu, a to ve výši 480 000 Kč / vč. DPH 21 % /. Samotný nákup plošiny byl realizován až v letošním roce ve výši 1 417 000 Kč /vč. 21 % DPH /, na který nám Zlínský kraj přispěl částkou ve výši 23,33 % celkových způsobilých výdajů. Prodejem původní plošiny jsme získali částku ve výši 100 000 Kč. Zbývající část faktury / kromě prodeje původní plošiny a dotace ze Zlínského kraje / je hrazena ze schváleného rozpočtu města, vyčleněného pro JPO II v roce 2021.

Doufáme, že pořízená technika bude dobře a dlouho sloužit ve prospěch města a občanů. *Zdeněk Valíček, velitel JPO II*

ÚKLID STANOVNICE

1. května zorganizovali členové SDH Stanovnice akci pod názvem „Ukliďme si Stanovnici", do které se zapojili jak sami členové, tak i několik místních obyvatel.

Opět i letos ozdobil stanovnickou zbrojnici máj.

Mgr. Kristýna Országová, náměstek starosty SDH Stanovnice

Chtěli bychom touto cestou poděkovat všem, kteří se úklidu zúčastnili. Je velmi hezké, že v takto náročné době se najdou lidé, kterým záleží na našem životním prostředí a zpříjemnění života v dané lokalitě. Velmi si toho vážíme.

vedení města, starostka

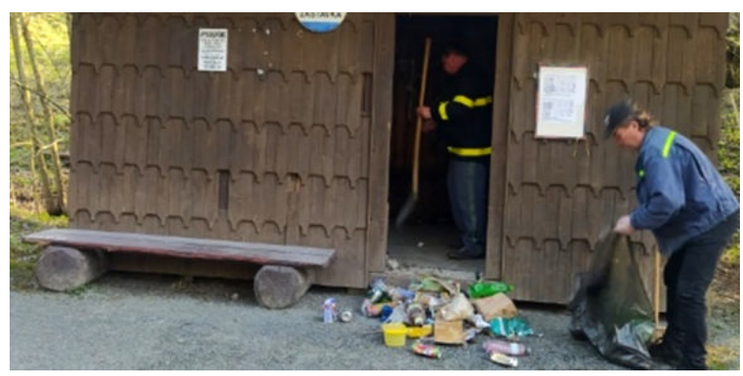

Beskyd Rallye

29. 7. – 1. 8. 2021

Moravská etapa

Karolinka

30. 7. 2021 12:00-14:00h

Město Karolinka přináší službu

Mobilní Rozhlas

Vážení spoluobčané,
i město Karolinka se přidává k modernizaci komunikace s občany a zavádíme pro vás ***oceňovanou*** *komunikační platformu* ***Mobilní Rozhlas****.*

ZDARMA *budete vždy informováni o důležitých událostech přímo do vašeho telefonu (pomocí SMS zpráv, e-mailů, hlasových zpráv, anket nebo aplikace pro chytré telefony).*

Vedení města Karolinka

Zaregistrujte se ZDARMA na: www.karolinka.mobilnirozhlas.cz

Systém Mobilní Rozhlas je oceňovaný i SENIORY

Co vám přihlášení do Mobilního Rozhlasu přinese?

Více bezpečí

Při **krizových situacích** oceníte kvalitní SMS či hlasové zprávy, které vás budou ve správný moment informovat, **ať jste kdekoliv**.

Více zábavy

O dění a kulturních událostech se dozvíte včas díky **moderní podobě e-mailů** či aplikaci Mobilní Rozhlas.

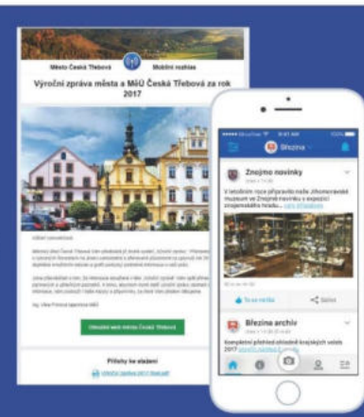

Aplikaci, co čistí ČR a zachraňuje životy

Pomocí aplikace můžete hlásit **černé skládky, poničený veřejný majetek**, hledat **ztracené věci, zatoulaná zvířata** a **zachraňovat lidské životy**.

Moderní komunikaci

Díky Mobilnímu Rozhlasu budete mít **NOVĚ** možnost vyjádřit jednoduše **svůj názor** **či preferenci k důležitým tématům.**

ZDARMA si stáhněte mobilní aplikaci na: www.MobilniRozhlas.cz/aplikace

Verze pro iOS:

Verze pro Android:

Mobilní Rozhlas

Město Karolinka se připojilo k mobilnirozhlas.cz, který zabezpečuje chytrou komunikaci, zvláštně v dnešní době. Zprávy z města Vám budou doručovány pomocí emailu, SMS anebo notifikací v mobilní aplikaci **ZDARMA.**

Máte 2 možnosti, jak se sami zaregistrovat pro přijímání informací:

1. **Registrací na webu mobilnirozhlas.cz**

   A to přímo na stránce: **https://muj.mobilnirozhlas.cz/register**

   Vyberete ulici, číslo popisné a zaškrtnete možnost, jaký typ informací chcete dostávat a stisknete tlačítko přejít na další krok.
   Na další stránce vyplníte email a telefonní číslo. Klepnutím na tlačítko ověřit telefonní číslo dojde k ověření Vašeho telefonního čísla, přijde Vám SMS s ověřovacím kódem na Vámi zadané číslo, které poté zadáte do prohlížeče.

2. **Registrace v mobilní aplikaci**

   Podle operačního systému ve Vašem smartphone si stáhněte aplikaci **Mobilní Rozhlas/Zlepšeme Česko**

   Zaregistrujete se pomocí Facebooku nebo telefonního čísla. Proces je intuitivní, opět dojde k autorizace telefonního čísla pomocí SMS. Následně si vybere sledování měst/obcí, najděte Karolinku a potvrďte.

Pokud jste se zaregistrovali, jste připraveni přijímat oznámení a informace z našeho města pomocí SMS/MAIL/NOTIFIKACÍ v mobilní aplikaci.

Občané, kteří nemají přístup k internetu, můžou nahlásit své tel. číslo nebo mailovou adresu na IC Karolinka a denní hlášení rozhlasu jim bude zasíláno formou SMS nebo e-mailem.
(Kontakt IC: +420 **739 322 851**, e-mail: ic@mukarolinka.cz)

ZAVOLEJ MI DO KLUBU

22 ROČNÍK

SOBOTA 31.7.2021 11:00 HOD.
ZÁVOD HORSKÝCH KOL

PREZENTACE : 9:00 - 10:00
V AREÁLU SOKOLU KAROLINKA

STARTOVNÉ: 250-KČ; DO 18 LET 150;-KČ;
NAD 60 LET 150; KČ
(V CENĚ JE GULÁŠ + OBČERSTVENÍ
+SLOSOVATELNÉ ČÍSLO DO TOMBOLY).

CENY BUDOU UDĚLENY ZA: 1.MÍSTO,2.MÍSTO,3.MÍSTO,4.MÍSTO
ZA NEJRYCHLEJŠÍ ČASY
ZA TŘI NEJRYCHLEJŠÍ ČASY KAROLINČANŮ
ZA KAŽDÉ PÁTÉ MÍSTO
V ŽENSKÉ KATEGORII
V 9TI VĚKOVÝCH KATEGORIICH
PRO DĚTI VE VŠECH VĚKOVÝCH KATEGORIICH
V BOHATÉ TOMBOLE PO ZÁVODĚ

PLASTIC FREE

NOVINKA - KATEGORIE ELEKTROKOL

TRASA: KAROLINKA- SOLÁŇ- KAROLINKA
VEDE NÁROČNÝM HORSKÝM TERÉNEM,I BRODEM BEČVY.
ZAJIMAVOSTÍ ZÁVODU JE ŽE NA SOLÁNÍ MUSÍ ZÁVODNÍK VYPÍT TŘETINKU PIVA A PO DOJEZDU DO CÍLE DALŠÍ.
TEPRVE POTOM SE ČASOMÍRA ZASTAVÍ.

tel: 734 437 404 , 0603 889 150

Propozice závodu najdete na adrese, www.zavolejmidoklubu.webz.cz

Z důvodů specifikace našeho závodu je počet startujících omezen pouze na 200 účastníků

MALOVANÉ PUTOVNÍ KAMÍNKY

Možná už se vám stalo, že jste někde na výletě, a nebo jen tak na procházce našli malovaný kamínek a nevěděli, co s ním. Vypadá to, že zde byl položen právě pro vás…

Našli jste namalovaný podepsaný kamínek?

Kamínek si můžete nechat pro radost nebo vzít někam na výlet či položit na jiné místo. Pokud máte facebook, vyfoťte kamínek z obou stran a fotografie spolu s opsaným psč z kamínku vložte do Fb skupiny Kamínky. Zde jej pomocí lupy může vyhledat případný autor.

Jak a kdy vznikla tato aktivita?

Nahlédneme nejprve hluboko do historie. Stáří nejstarší známé jeskynní malby je datováno nejméně na 43 900 let. Byla objevena teprve před pár lety na indonéském ostrově Sulawesi. Malba zachycuje lov zvířat. Ztvárnění příběhu patří k evolučnímu vývoji lidstva a schopnosti vyprávět, tedy i k rozvoji řeči. Za vůbec nejstarší umělecké dílo vytvořené lidskou rukou je považován 73 000 let starý shluk červených čar na kousku kamene objeveného v jihoafrické jeskyni.

V novověké historii víme o kamíncích, které malovali lidé třeba před 30-40 lety, mnohdy jde o rodinné památky. První zmínky o putovních kamínkách jsme zaznamenali v souvislosti se skauty, kteří přibližně před 25 lety malovali kamínky, označovali je názvem oddílu a nechávali pro radost ostatním na různých místech.

Facebooková skupina Kamínky byla založena v lednu 2020. Vzorem byly rakouská skupina Stoaroas, britská skupina Love on the rocks UK a několik dalších. Skupiny se odkazují na aktivity v USA, kde jsme vypátrali pravděpodobně původní projekt The Kindness Rocks. Megan Murphy, zakladatelka projektu, začala v roce 2015 nechávat vzkazy a inspirativní slova na kamínkách na pláži Cape Cod v USA, kde je lidé mohli najít. Mottem projektu je krásná myšlenka: "Jedna zpráva ve správný okamžik dokáže člověku změnit den, pohled na svět i celý život.".

Projekt se rozšířil do mnoha míst po celých Spojených státech amerických i do zahraničí. V Evropě je to třeba Velká Británie, Švýcarsko, Německo, Rakousko, Slovensko a řada dalších. Drobně se liší v pojetí, ale v principu je spojuje stejná myšlenka - udělat někomu radost a třeba i změnit den k lepšímu.

Jedná se tedy o celorepublikovou hru, do které je nyní zapojeno kolem 330 tis. Čechů. Chcete také dělat něco jen tak pro radost nebo udělat radost někomu dalšímu?

Do začátku potřebujete:

Kamínky, akrylové barvy a akrylový lak na zafixování.

Kamínky očistíte a namalujete obrázek. Inspiraci můžete hledat všude kolem sebe.

Jak kamínky označit?

Ze zadní strany kamínky popíšete logem Facebooku (bílé písmeno „f“ v modrém poli), názvem skupiny KAMÍNKY a vaším PSČ bez mezer - takové rodné číslo vašeho kamínku. Můžete přidat svou značku.

Co s kamínky dále?

Zalakujete cca dvěma vrstvami laku, aby kamínky vydržely venkovní podmínky.

Jakmile kamínky zaschnou, můžete se vydat na procházku a najít jim nějaké pěkné, viditelné a bezpečné místo ve vašem okolí.

Při ukládání myslete na bezpečnost nálezců i na to, aby se při sbírání kamínků neponičila příroda či kulturní památky.

Děkujeme a přejeme spousty radosti nejen s kamínky.

(čerpáno ze souborů fb skupiny Kaminky)

Skupina se zapojila i k propagaci sbírky proti rakovině, když v nynější době nemohla probíhat tradičním způsobem - Namalujete sbírkovou kytičku, nebo přímo měsíček lékařský, kterým je sbírková kytička inspirována, případně jinou žlutou či oranžovou květinu se zelenými lístky. Obrázek doplňte o adresu webové stránky sbírky cdpr.cz a přidejte text proti rakovině nebo Kamínky proti rakovině.

Petra Křupalová

PRVNÍ JARNÍ VÝLET NA SVATÝ HOSTÝN

Charitní autobus Hroch po nekonečné dlouhé době odstartoval sezónu výletů. Kam jinam by měla směřovat jeho "první" cesta než na Svatý Hostýn. Poutní cesta našeho autobusu začala 20. května ve Velkých Karlovicích, tam byl ještě poloprázdný. V Hovězí, kde byla jeho poslední zastávka, už se autobusem rozléhal hlahol poutníků. Z poloprázdného autobusu se stal rázem autobus plný. Počasí nám vyšlo a z deštivého rána se začalo pomalu klubat slunce. K bazilice Nanebevzetí Panny Marie jsme dorazili kolem deváté hodiny a vydali jsme se dovnitř na mši. Tu sloužil páter Stuchlý. Poté jsme se každý na vlastní pěst porozhlídli po kopci. Navštívili jsme otevřené krámky, nakoupili oplatky, zašli si pro zázračnou uzdravující vodu. Někteří z nás se vydali na druhou mši, jiní si zašli na kávu a zákusek, nebo se slunili na lavičkách pod bazilikou. Prostě každý zde strávil čas podle své libosti.

Navštívili jsme také Kapli Panny Marie LaSalettské, o které málokdo ví, a to už se pomalu blížila hodina odjezdu. Cestou zpátky jsme si zazpívali několik písniček a těšili se z nových zážitků.

Nabídka výletů na mesíc červenec:
8. července 2021 Buchlovice- Výstava Fuchsií
20. července 2021 Turzovka- poutní výlet

Nízkopodlažní autobus můžeme zapůjčit na výlety vícečlenným skupinám seniorům, hendikepovaným osobám, rodinám s dětmi nebo i jiným. Kam s autobusem vyrazíte je už jen na vás. Inspiraci na výlety s naším autobusem a podrobnější informace vám může poskytnout vedoucí sociální dopravy Jana Němečková na telefonu 734 875 592 nebo emailu jana.nemeckova@charita.nhrozenkov.cz *(eč)*

SOCIÁLNÍ DOPRAVA MA NOVÝ FACEBOOK!

Nenechte si ujít žádné novinky! Na facebookových stránkách Sociální dopravy Nový Hrozenkov najdete foto z výletů, termíny dalších a všechny ostatní aktuální informace, které se týkají sociální dopravy. Sledujte naše cesty. @socialnidoprava

V CHARITĚ NOVÝ HROZENKOV OBNOVUJEME VOZOVÝ PARK

Mít kvalitní vozový park je pro práci pečovatelek a zdravotních sestřiček v terénu velmi důležité. Navíc bez aut se do vzdálených údolí jen tak snadno nedostanete. Tomu odpovídají i ujeté kilometry všech charitních aut. Pro zajímavost, pokud byste jezdili každý třetí den z Nového Hrozenkova do Říma a zpět, vyšlo by to s najetými kilometry úplně nastejno. Proto je třeba auta neustále obnovovat. Modernizace vozového parku probíhá právě v letošním roce.

K nákupu vozidel došlo na konci dubna díky výzvě Místní akční skupiny Valašsko-Horní Vsacko. Projekt „Charita Nový Hrozenkov – Auty na valašské kopce a samoty" je spolufinancován Evropskou unií. Spoluúčast Charity Nový Hrozenkov tvoří 5 % z uznatelných výdajů. Tyto finance musíme zajistit prostřednictvím darů. Padesát tisíc korun budeme mít pokryto díky grantovému programu Skupiny MONETA. Zbývá dofinancovat necelých 60 tisíc Kč.

Realizací projektu jsme schopni nahradit velmi opotřebovaná vozidla Škoda Fabia z roku 2001 a Fiat Panda z roku 2005, jejichž údržba a neustálé opravy jsou neudržitelné. Doplnili jsme zároveň chybějící kapacitu automobilů pro Charitní pečovatelskou službu a Osobní asistenci.

Výběrové řízení vyhrála společnost Simcar, proto se valašskými údolími začnou prohánět čtyři nová auta Suzuki Ignis. Tato vozidla obsahují moderní prvky aktivní i pasivní bezpečnosti, jsou spolehlivá a provozně méně nákladná. Díky nim, budeme schopni zajistit péči pro více klientů a naše pracovnice se budou cítit na cestách bezpečněji než v opotřebovaných vozidlech. Teď už jen auta slavnostně požehnat, vyřídit administrativní a účetní záležitosti a budeme mít hotovo! *(eč)*

KDYŽ MÍSTO RADOSTI ZŮSTÁVÁ PRÁZDNO…

Očekávání děťátka je ve většině případů velmi krásné období, kdy se celá rodina těší na nového člena. Je to čas radosti a naděje. Bohužel naše osudové cesty jsou křivolaké. Občas se stane, že v průběhu těhotenství je rodině sdělena životu limitující vada nebo vážné postižení miminka a těhotenství musí být ukončeno. Někdy rodiče přichází o děťátko krátce po porodu. Místo nového společného začátku přijde konec. V mnohých případech bývá ztráta spíše bagatelizována. Odborný personál ani příbuzní někdy sami nevědí, jak se zachovat, jak podat pomocnou ruku těm, kteří prožívají bolest a prázdnotu. Ztráta děťátka je pro všechny velmi náročným obdobím a zaslouží si uznání a respektování všech zúčastněných.

V České republice je hned několik projektů a sdružení, které nabízejí podporu. Jen namátkou jmenujeme projekt Prázdná kolébka nebo perinatální hospic Dítě v srdci, se kterým poradna sv. Rity spolupracuje. Inspirace pro nás je i v zahraničí, kde mají rodiče větší možnost podílet se na péči o dítě po ztrátě. Našim společným cílem by mohlo být, aby týmy porodnic uměly a mohly umožnit důstojně se rozloučit s dítětem, bez ohledu toho, jak maličké je. Dát rodičům možnost si zvolit rituál rozloučení. Naneštěstí ne vždy je rodičům možnost rozloučení nabídnuta. Sami rodiče uvádějí nemožnost se rozloučit jako nejčastější bolest, kterou si nesou.

„Nikoho nesmíme soudit, nevíme, co stálo právě za takovým rozhodnutím.“

Největší tabu, které mohou ženy zažívat, jsou dodnes samovolné potraty a zamlklá těhotenství. Těmi si projde ročně více než 14 tisíc žen. Často ztráta v takové chvíli nebývá akceptována jako plnohodnotná. Ženy se musí mnohdy sami potýkat s bolestí, kterou si v sobě nesou velmi dlouho, někdy i po celý život. Ztráty miminka ve vyšším stupni těhotenství nebo krátce po porodu se ročně týká asi pětiset žen. Značné číslo tvoří i umělé potraty, které také ve většině případů znamenají pro ženu i blízké potřebu se se ztrátou vyrovnat, což nemusí být vždy lehké. Zde uvedeme, jako příklad zcela anonymní projekt Nesoudíme, Pomáháme – Hnutí pro život.

„Na svoji bolest a ztrátu nemusí nikdo zůstat sám“

Poradna Sv. Rity mimo jiné nabízí právě oporu rodinám a ostatním příbuzným, kteří se musí vyrovnat s potratem nebo perinatální ztrátou, tedy ztrátou děťátka v období před porodem, nebo krátce po něm.

Poradna je v oblasti ztráty dítěte k dispozici všem :

· v individuální podpoře a pomoci, v případě, že se žena nebo pár připravují na takto náročný porod

· poskytujeme podporu a poradenství při obtížných rozhodnutích v průběhu těhotenství, při vrozených vývojových vadách aj.

· provázení během ztráty v těhotenství nebo krátce po porodu, podpora při vyrovnání se se ztrátou

· dlouhodobé doprovázení, doprovod při porodu, který je spojen se ztrátou děťátka

· poskytnutí kontaktů na jiné odborníky, kteří mohou pomoci

Díky spolupráci s organizací Dítě v srdci máme v poradně k dispozici „memoryboxy“. Tyto boxy obsahují spoustu věcí, které mohou rodičům pomoci se rozloučit se zemřelým děťátkem. Někdy se rodiče k upomínkám dokážou vrátit až po měsících nebo letech, ale i přesto jsou tyto vzpomínky důležitou součástí jejich života. Naše práce v poradně se odvíjí od toho, na co se rodiče a maminka cítí. Někdo potřebuje, abychom dohlédli, že se s jejich děťátkem bude zacházet s láskou a důstojností. Občas potřebují pomoci se ztrátou vnoučka prarodiče, nebo samotní otcové, ti také potřebují nalézt bezpečné místo, protože sami nemají s kým sdílet svou bolest. Některé rodiny potřebují poradit, jak sdělit smrt miminka jeho sourozencům. Na svoji bolest a ztrátu nemusí nikdo zůstat sám.

Porada sv. Rity má certifikovaného poradce

Naše poradna má certifikovanou poradkyni pro doprovázení, která se specializuje mimo jiné i na perinatální ztrátu. „V rámci doprovázení jsem narazila na ženy, pro které bylo velmi náročné projít si ztrátou miminka během těhotenství. Taková ztráta má svá specifika, rozhodla jsem se proto projít odborným vzděláváním. Případů perinatální ztráty sice není mnoho, ale bylo pro mě důležité, aby i rodiče v naší oblasti se mohli na někoho obrátit. Pokud nenacházejí pomoc a pochopení v porodnicích nebo u zdravotnického personálu,“ popisuje Lenka V. svoji motivaci k tomu stát se poradcem v této oblasti. „Vždy mám obrovskou radost, když vidím, jak daleko v doprovázení jsou specializovaná pracoviště, která mají miminka v péči krátce po porodu. Věřím, že všude bude brzo podobná péče i podpora dostupná. Rodiny se často svěřují, že od sdělení diagnózy miminka vědí jen málo informací. Proto některé otázky člověka v této situaci nenapadnou nebo zůstanou nezodpovězeny. Skutečně je jedinou volbou umělý potrat? Co mě čeká, pokud se rozhodnu děťátko donosit? Co může znamenat takové rozhodnutí, vystihují slova, která zveřejnilo Dítě v srdci na svých stránkách:

“...Nežila pouze jedenáct dní. Byla naživu devět měsíců a jedenáct dní.“ - otec holčičky s trisomnií 18, která zemřela jedenáctý den po porodu

Pro všechny, kteří takovou podporu hledají, tu jsme nejen osobně, ale i telefonicky nebo emailem.

Lenka Vráželová
Certifikovaný poradce pro doprovázení a pozůstalé
Tel.: 739 726 109
poradna@nhrozenkov.charita.cz

INZERCE

Areál Zavadilka

Prostřední Bečva 360, 756 56 Prostřední Bečva
Chceš se stát součástí našeho týmu? Přidejte se k nám, uvaříme z tebe profíka!

Areál Zavadilka je komplex skládající se z restaurace Valašský šenk, rekreačně sportovního a zábavního areálu a ubytovacího zařízení, který hledá pro rozšíření pracovního týmu spolupracovníky ve složitém umění gastronomie.

Co u nás můžeš dělat:

- **TANČIT MEZI SPORÁKY A VAŘIT POŘÁDNÉ VALAŠSKÉ JÍDLO**
- **POMÁHAT MÝT HRNCE A LOUPAT CIBULI NAŠIM KUCHTIKŮM, PROTOŽE VŠE NESTÍHAJÍ**
- **TOČIT PIVO, ROZNÁŠET JÍDLO A OBSKAKOVAT VŠECHNY DOBRÉ LIDI**

Co ti za to dáme:

- → **PRÁCI OD NEVIDÍM DO NEVIDÍM A DOBROU PARTU, KTERÁ TĚ V TOM NENECHÁ**
- → **MOŽNOST NAUČIT SE V GASTRU NĚCO, CO TĚ JINDE NENAUČÍ**
- → **PENÍZE A OSTATNÍ VÝHODY, KTERÉ NAJDEŠ NA** WWW.NEROTRADE.CZ **POD KARIÉRA A NABÍDKA PRÁCE**

Máš zájem? Napiš email na kariera@nerotrade.cz nebo volej na tel.: +420 602 222 984 nebo chatuj na Facebook

NERO TRADE

Dolní Bečva 604, 756 55 Dolní Bečva

Chceš se stát součástí našeho týmu? ROSTEME a proto se přidej k nám!

NERO TRADE, a.s. je výrobce interaktivních zábavních zařízení a hraček pro děti a provozovatel zábavní techniky, který hledá kolegy do pracovního party.

Co u nás můžeš dělat:

- ELEKTRKÁŘE NEBO JEJICH MISTRA
- ÚČETNÍ NEBO POMOCNOU ÚČETNÍ
- IT SPECIALISTU
- STOLAŘE-TRUHLÁŘE NEBO JEJICH MISTRA
- VEDOUCÍHO KOVOVÝROBY
- STAVBYVEDOUCÍHO

Co ti za to dáme:

- ➢ NAROČNOU PRÁCI S NOVÝMI TECHNOLOGIEMI, KDE SE TAKY NĚCO NAUČÍŠ
- ➢ SPRÁVNÉ PARŤÁKY, KTEŘÍ KDYŽ NĚCO NEVÍŠ POMŮŽOU
- ➢ PRAVIDELNOU MZDU A KDYŽ BUDEŠ DOBRÝ TAK K TOMU ODMĚNY
- ➢ OSTATNÍ VÝHODY, KTERÉ NAJDEŠ NA **WWW.NEROTRADE.CZ** POD KARIÉRA A NABÍDKA PRÁCE

Máš zájem? Napiš email na **kariera@nerotrade.cz** nebo volej na tel.: **+420 602 222 984** nebo **chatuj na Facebook**

SOLAR **KERBEROS**
FOTOVOLTAICKÝ OHŘEV VODY

Solární ohřev vody nové generace

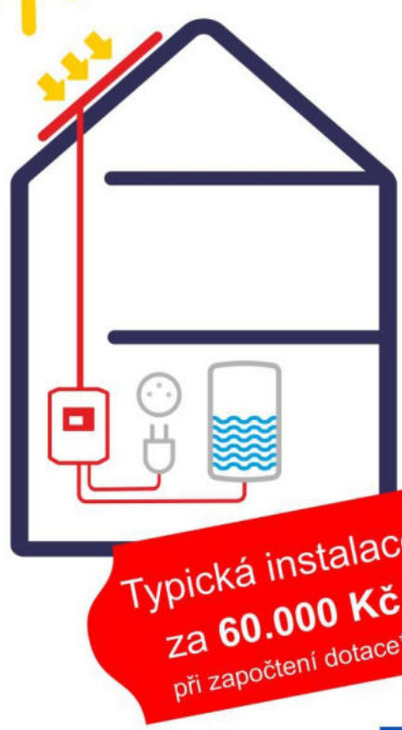

- Ušetřete až 75% nákladů na ohřev vody
- Návratnost do 6 let
- Nulové provozní náklady
- Instalace během jednoho dne
- Bez smlouvy s distributorem
- Funguje s libovolným bojlerem
- Vyvinuto i vyrobeno ve Valašském Meziříčí

Typická instalace za **60.000 Kč** při započtení dotace*

tel: 606 796 406
www.solar-kerberos.cz

*dotaci nová zelená úsporám 35.000 Kč vyřídíme za vás

Staňte se

Diakonie
Českobratrská církve evangelická

ZDRAVOTNÍ SESTROU

v našem týmu

DOMOVA PRO SENIORY ve Vsetíně

vzdělání všeobecná sestra

ŽÁDNÁ NOČNÍ / AŽ 15 DNŮ VOLNA v měsíci

NA ROZPISU SLUŽEB SE DOMLOUVÁME.

Jsme dobrý kolektiv, můžeme se na sebe spolehnout.

Známe potřeby našich klientů a zažíváme jejich vděčnost.

Náš pracovní den má řád.

U nás můžete osobnostně i profesně růst.

www.diakonievsetin.cz/volna-mista/

Chcete vědět více?
Zavolejte personalistce Martě Doubravové do Diakonie Vsetín 739 244 872

Prodej přebytků drůbežího masa z volného chovu

Kuřata, krůty, kačeny, husokačeny, husy

Krmeno obilím, šrotem, senem, bramborami, kopřivami, trávou.

Maso zpracovávám v den objednávky - oškubané, očištěné, mohu i přivézt k Vám.

Objednávky na tel. č. 728 096 251

EL-BA GROUP

EL-BA Group; Dolní Bečva 201

tel: 571 625 264 mob: 775 126 591
email: elbatzb@gmail.com
www.tepelnacerpadla-cz.eu

TEPELNÁ ČERPADLA

STIEBEL ELTRON

TECHNIKA PRO VAŠE POHODLÍ

- ÚSPORNÉ TECHNOLOGIE VYTÁPĚNÍ
- DODÁVKA PODLAHOVÉHO TOPENÍ
- ELEKTROINSTALACE
- KLIMATIZACE, VĚTRÁNÍ

Autorizovaný záruční a pozáruční servis tepelných čerpadel STIEBEL ELTRON oblast „MORAVA“

Dostupný pro 99 % domácností

Spolehlivé připojení

Neomezený internet

O2 TV v ceně tarifu

Bez závazku

Pro více informací kontaktujte svého regionálního zástupce.
Vojtěch Fabián
Tel: 607 446 260
e-mail: vojtech.fabian@o2.cz

KÁCENÍ
RIZIKOVÉ

OŘEZY
ODBORNÉ

SEČENÍ

Kácení a rizikové kácení stromů • Odborný řez a ošetření ovocných stromů
Výřezy náletových omladků a křovin • Sečení travnatých porostů
Údržba zeleně, realizace zahrad • V zimním období odklízení sněhu i ze střech

Tel.: 604 792 455

www.kos.ink

Exkluzivní svíčky z čistého parafínu
PartyLite

KDE? Radniční náměstí v Karolince-Oriflame-pod hodinami

Nabízím širokou škálu vůní a aromaterapie dnes velmi vyzdvihovanou pro pozitivní účinky na naše zdraví, mysl či wellness.

Přijďte se podívat, vyzkoušet a přivonět.

Otevírací doba:

Pondělí	9.00 - 11.30 a 13.00 - 16.00
Úterý	10.00 - 14.00
Čtvrtek	12.00 - 16.30

Alžběta Škorňáková, DiS, tel: 603 441 502
email: alzbi4@seznam.cz, fcb: PartyLite Zlínský kraj

PLÁNOVANÉ AKCE V KAROLINCE 2021

2. 7 a 4. 7.	EFISAN SKIROLL CLASSICS závod na kolečkových lyžích
10. 7.	Karolinské kantrování
17. 7.	Předpouťová zábava
18. 7.	Církevní pouť Karolinka
31. 7.	Rockové odpoledne
31. 7.	Zavolej mi do klubu
6. 8. a 7. 8.	Valachy Man
21. 8.	Memoriál Oldřicha Křivého
28. 8.	Ukončení prázdnin – country
28. 8.	Naděje a legendy
4.9.	Dětský sportovní den - areál restaurace U Vleku

Změna programu vyhrazena

Karolinský zpravodaj vydává Město Karolinka • Radniční nám. 42, 756 05 Karolinka • IČ: 00303909
Periodický tisk územního samosprávného celku. • Registrační značka MK ČR E 13251.
Povoleno Ministerstvem kultury ČR dne 10.12.2011

Řídící redakční rada: Mgr. Bohumila Václavíková, Miroslava Zdražilová, Bc. Nikol Drozdová
Tel.: +420 739 322 851 e-mail: ic@mukarolinka.cz
Písemné příspěvky zasílejte na Informační centrum Karolinka
Sazba a tisk: COPY CENTRUM EVRO Vsetín.